

Admisión de Alumnado

CURSO 2017/2018

SEGUNDO CICLO DE EDUCACIÓN INFANTIL,
PRIMARIA, SECUNDARIA OBLIGATORIA Y BACHILLERATO



SOLICITUD DEL 15 DE FEBRERO AL 15 DE MARZO A TRAVÉS DE PAPÁS 2.0
<https://papas.educa.jccm.es/>

Reuniones informativas en los centros educativos del 8 al 14 de febrero
Consulte la guía para familias disponible en el Portal de Educación

MÁS INFORMACIÓN: www.educa.jccm.es
Centros educativos | Teléfono Único 012



Alumn@s de
3 años

Etapas Educativas

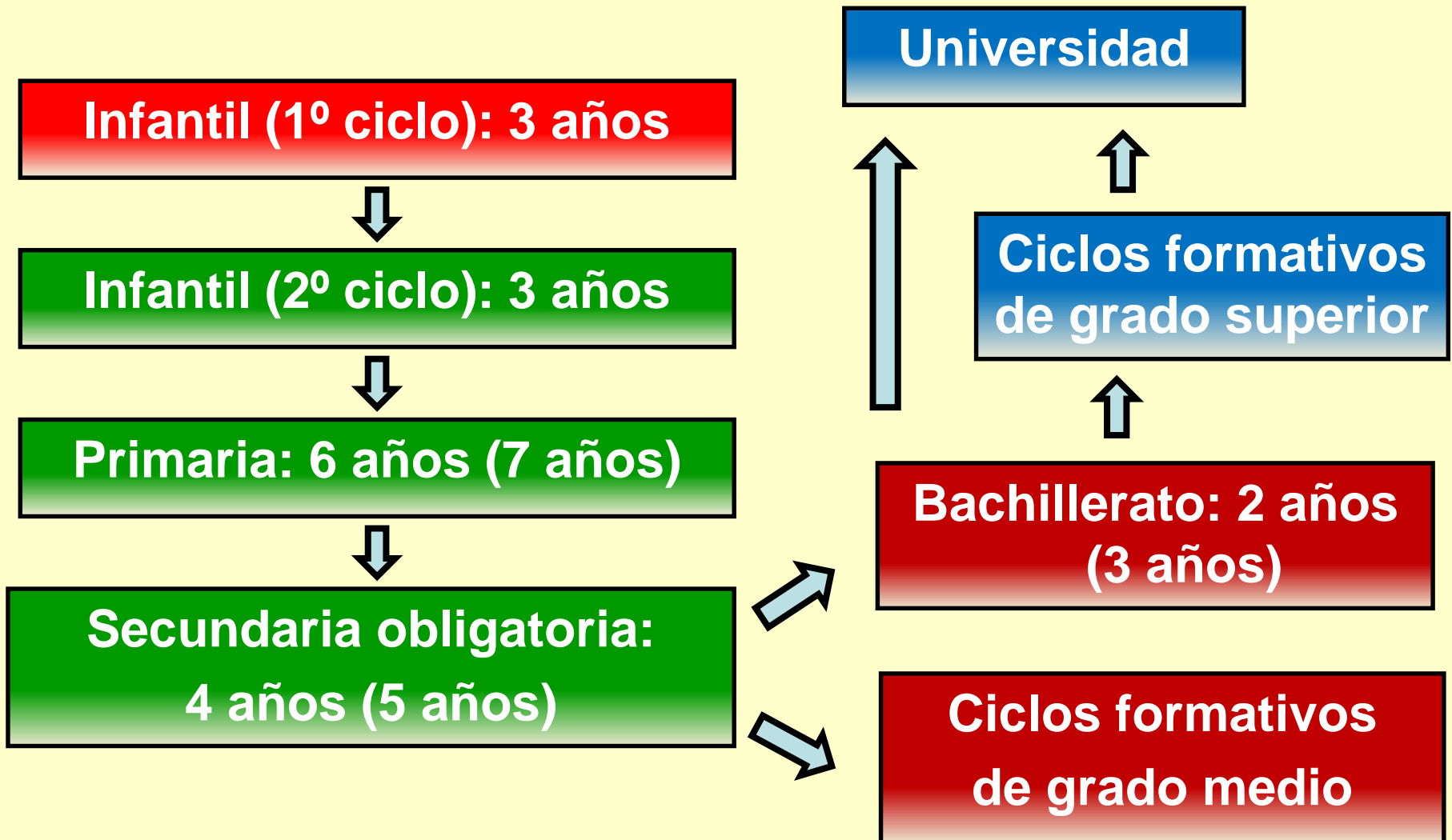

Nuestro Centro



- **HORARIO LECTIVO**

- Junio y septiembre: de 9:00 a 13:00 h.
- De octubre a mayo: de 9:00 a 14:00 h.

- **SERVICIOS**

- Aula matinal: de 7:30 a 9:00 h.
- Comedor escolar: de 14:00 a 16:00 h.

- **ACTIVIDADES EXTRAESCOLARES (AMPA)**

- De lunes a jueves, de 16:00 a 18:00 h.

Solicitar plaza



- **Quién:** todos los alumnos
- **Cómo:** a través de internet
- **Cuándo:** del 15 de febrero al 15 marzo.

Procedimiento



- **Con firma digital:** rellenar y firmar.
(<https://papas.educa.jccm.es/papas>)
- **Sin firma digital:**
 - Pedir clave en el centro (si no se tiene ya)
 - Complimentar por internet
 - Guardar en archivo digital o impresa

Solicitud



- Escribir los datos sin errores
- Poner el máximo de datos posible
- Solicitar hasta 6 centros, en el orden que se desee
- Autorizar a la Administración
- Firmada por el padre y la madre
- No es necesario entregar en papel

Zonas

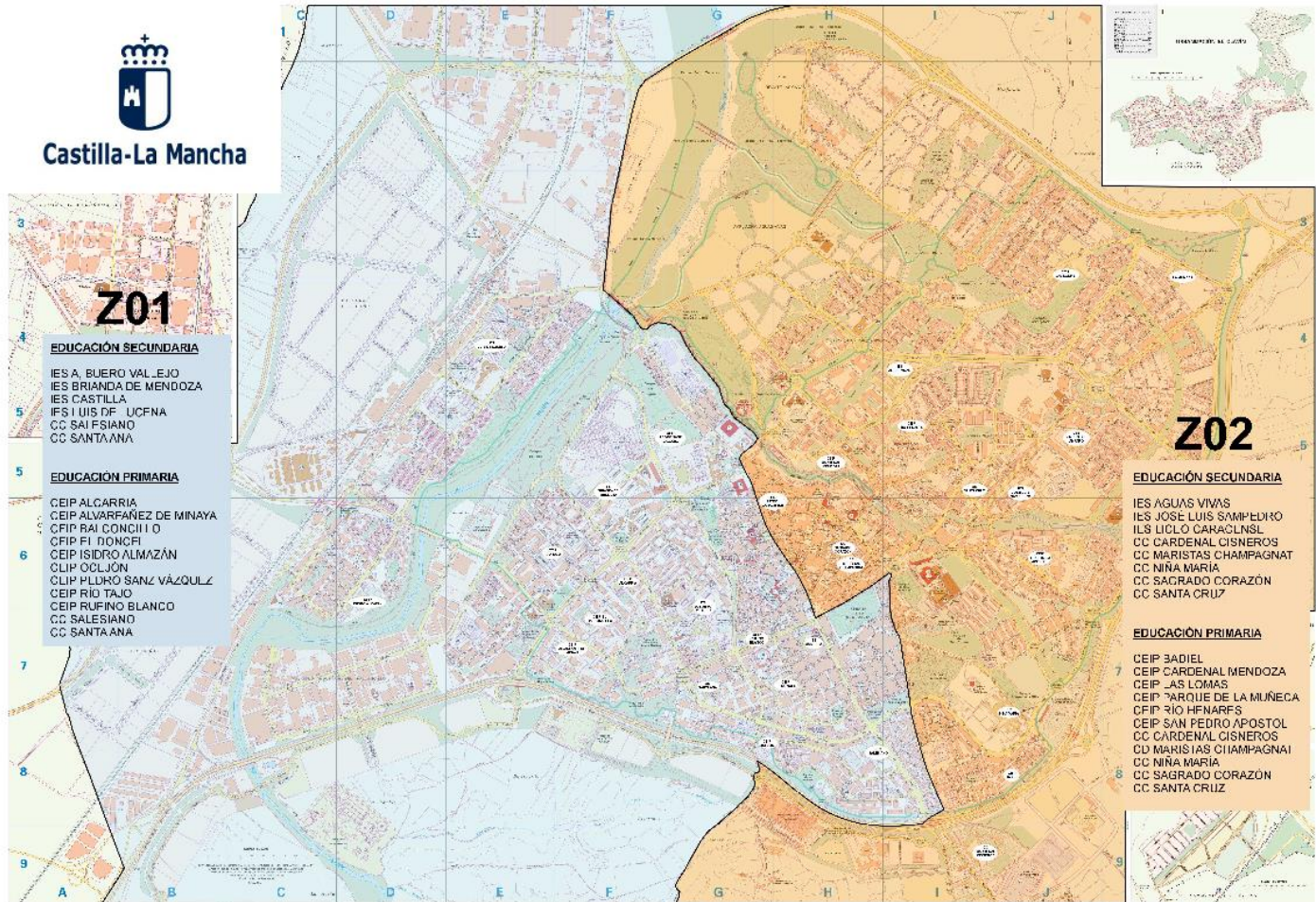



Puntuación - 1

A. Hermanos o padres en el mismo centro: máximo 10 p.

- ✓ Hermanos matriculados en el mismo centro: 10 p.
- ✓ Padres que trabajan en el centro: 8 p.

Puntuación - 2



B. Proximidad al domicilio: máximo 10 p.

- ✓ D. familiar en el área del centro solicitado: 10 p.
- ✓ D. laboral en el área del centro solicitado: 8 p.
- ✓ D. familiar o laboral en el área limítrofe: 5 p.
- ✓ D. familiar o laboral en áreas no limítrofes: 3 p.
- ✓ D. en otros municipios: 0 p.

Puntuación - 3



C. Discapacidad igual o superior al 33%: máximo 2 p.

- ✓ Discapacidad del alumno: 2 p.
- ✓ De alguno de los padres o tutores legales: 1 p.
- ✓ De algún hermano: 0,5 p.

Puntuación - 4



D. Condición de familia numerosa: máximo 2 p.

✓ De categoría especial: 2 p.

✓ De categoría general: 1 p.

E. Situación de acogimiento familiar: 2 p.

Puntuación - 5



F. Renta per cápita 2015 (casillas 380+395): máximo 1p.

(IPREM año 2015=7.455,14 €)

- ✓ Igual o inferior al IPREM: 1 p.
- ✓ Que no supere el doble del IPREM: 0,5 p.
- ✓ Superior al doble del IPREM: 0 p.



Calendario - 1

- **Baremación provisional: 27 abril**
- **Reclamación: hasta el 11 de mayo**
- **Baremación definitiva y asignación provisional: 17 de mayo**
- **Reclamación: hasta el 24 de mayo**
- **Asignación definitiva: 12 de junio**



Calendario - 2

MUY IMPORTANTE

Matriculación:

del 14 al 30 de junio en el colegio asignado.

Canales de Información



- **Secretaría y Web del Colegio**
- **Portal de Educación. Admisión**
- **Dirección Provincial de Educación**
(C/. Juan Bautista Topete, 1)
- **Teléfono único de información: 012**